



# Air Panas Bebas Biaya Energi



WIKAWH adalah produk berkualitas internasional dengan pemakaian komponen terbaik dan penerapan sistem manajemen mutu ISO 9001-2008 serta layanan purna jual terpercaya yang tersebar di seluruh Indonesia. Wika Aircon Water Heater merupakan produk pemanas yang inovatif, ekonomis, praktis, ramah lingkungan dan 100% bebas energi. Sangat tepat untuk keperluan residential maupun commercial.



ISO 9001, 14001 & 18001 Certified



AC Indoor



AC Outdoor



Type AHF

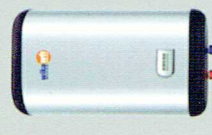

Type AVF



Kehangatan yang dipercaya keluarga Indonesia

Wika Ada, Wika Aja



Air Panas  
Bebas Biaya Energi

## wika Aircon Water Heater



The Water Heater Specialist

www.wikawaterheater.com

### SPESIFIKASI TEKNIS AIRCON WATER HEATER (FLAT)

No.	Komponen	Tipe Produk									
		AT01P/RS/AD01P/01	AT50P/RE C201 (C202)	AT60P/RE C203	AT60P/RE C204 (C205)	AT60P/RE C207 (C208)	AT60P/RE C210 (C211)	AT60P/RE C209	AT60P/RE C210 (C211)	AT60P/RE C212	
1	Spesifikasi Tangki	80 liter									
2	Kapasitas	Blue Titanium Enamel 2 mm									
3	Tangki Dalam	Polyurethane									
4	Isolator	Plat SUS 430 BA									
5	Body Luar	7 Bar									
6	tekanan Maksimal	Magnesium Anoda									
7	berbadan	Pipa Cu-3/8"									
8	Heat Exchanger	-									
9	Pemanas Elektrik	500W ~ 220V	55 °C	90 °C	99 °C (Vakue)	20 kg / 21 kg	21 kg	25 kg / 26 kg	26 kg	30 kg / 31 kg	31 kg
10	Temperatur Kerja	70W-500W-200	40 °C/54/75 °C	80 °C	80 °C	80 °C	80 °C	80 °C	80 °C	80 °C	80 °C
11	Pendinginan Pans	70W-500W-200	40 °C/54/75 °C	80 °C	80 °C	80 °C	80 °C	80 °C	80 °C	80 °C	80 °C
12	Pendinginan Pans	70W-500W-200	40 °C/54/75 °C	80 °C	80 °C	80 °C	80 °C	80 °C	80 °C	80 °C	80 °C
13	Berat Kosong	70 kg / 71 kg	71 kg	85 kg / 86 kg	86 kg	100 kg / 111 kg	111 kg	111 kg	135 kg / 136 kg	136 kg	136 kg
14	Berat Isi	70 kg / 71 kg	71 kg	85 kg / 86 kg	86 kg	100 kg / 111 kg	111 kg	111 kg	135 kg / 136 kg	136 kg	136 kg
15	Posisi Pemasangan	Vertical									
16	Dimensi (PXLXT)	714 x 533 x 280 mm	850 x 534 x 280 mm	1050 x 534 x 280 mm	1250 x 534 x 280 mm	1250 x 534 x 280 mm	1250 x 534 x 280 mm	1250 x 534 x 280 mm	1250 x 534 x 280 mm	1250 x 534 x 280 mm	1250 x 534 x 280 mm
17	Jumlah Unit WIKAWH AC	1	2	1	2	1	2	1	2	1	2
<b>Spesifikasi AC</b>											
1	Kode Produk	WIKAWH AC AA9000401									
2	Kapasitas Pendinginan	9000 Btu/h									
3	Kecepatan Listrik	220V / 1PH / 50Hz									
4	Daya Listrik	1010 Watt									
5	Anus rata-rata	4,6 A									
6	EER	2,6 W/W									
7	Refrigerant	R410A / 620 gram									
8	tekanan Maksimal Operasi (Kekal)	4,2 Mpa									
9	tekanan Maksimal Operasi (Kembal)	1,5 Mpa									
10	Temperatur Ruang	17 °C - 30 °C									
11	luas bangunan (Pendinginan Standar)	12 - 18 m <sup>2</sup>									
12	Dimensi Unit Dalam Ruang	715 x 188 x 250 mm									
13	Dimensi Unit Luar Ruang	700 x 240 x 540 mm									
14	Berat Unit Dalam Ruang	6,9 kg									
15	Berat Unit Luar Ruang	24,1 kg									
16	Panjang Maksimal Pipa Refrigerant	10 Meter									
17	Maksimal Beda Ketinggian	5 Meter									

\*Spesifikasi dapat berubah sewaktu-waktu untuk meningkatkan kualitas.

Produced by



PT WIJAYA KARYA INDUSTRI ENERGI  
JAWARA, INDONESIA  
www.wikawaterheater.com

Distributor/agen :